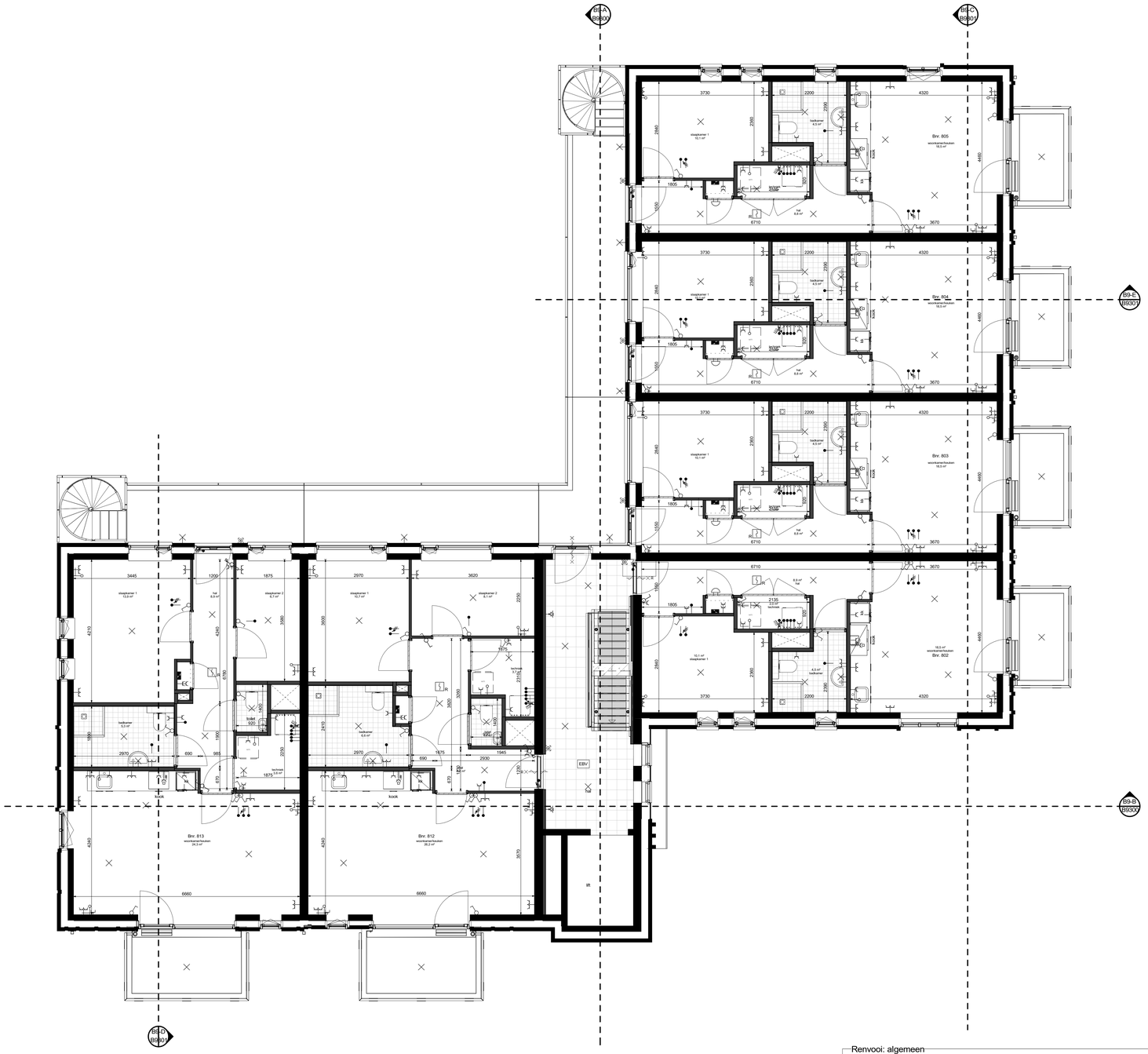

eerste verdieping

Renvooi: algemeen

- kruipluik
- douchehoek (volgens technische omschrijving)
- toilet (volgens technische omschrijving)
- wastafel (volgens technische omschrijving)
- fontein (volgens technische omschrijving)
- kook — opstelplaats kooktoestel
- opstelplaats koelkast
- opstelplaats wasmachine & wasdroger
- opstelplaats warmtepomp (volgens technische omschrijving/installateur)
- metalen binnenkozijn

niet alle items kunnen van toepassing zijn op uw woning/appartement

Renvooi: elektra

	1 polige schakelaar	hoogte,	1050+,
	serieschakelaar	hoogte,	1050+,
	wisselschakelaar	hoogte,	1050+,
	1 polige dimmer	hoogte,	1050+,
	enk. wcd combi 1p schak.	hoogte,	300+, 1250+, zie tekening,
	lichtaansluitpunt	hoogte,	plafond,
	wandlicht aansluitpunt	hoogte,	zie tekening,
	enkele wandcontactdoos	hoogte,	300+, zie tekening,
	dubb. wandcontactdoos hor.	hoogte,	300+, 1250+, zie tekening,
	enk. wandcontactdoos data	hoogte,	300+,
	enk. wandcontactdoos cai	hoogte,	300+,
	beldrukker	hoogte,	1050+,
	signaalgever deurbel	hoogte,	2250+,
	rookmelder optisch	hoogte,	plafond,
	verdeelkast	hoogte,	1600+ (onderkant kast),
	centraal aardpunt	hoogte,	
	leiding bedraad thermostaat	hoogte,	1500+,
	leiding loos (controle draad)	hoogte,	1500+,
	aansluitpunt 230V	hoogte,	1500+,
	perilex wcd 2x230V	hoogte,	1500+,
	perilex wcd 400V 3F+N+A	hoogte,	1500+,
	werkschakelaar 230V	hoogte,	zie tekening,
	werkschakelaar 400V	hoogte,	zie tekening,
	aardschem	hoogte,	
	vloerverwarming slakkenhuis-patroon		
	vloerverwarmingsverdeler		

afz	afzuigkap	kook	kookplaat	verl	verlichting
b	boiler	mg	magnetron	vl	vitoklep
bv	bodemverwarming	mp	mediaplein	w	waterkraan
cai	centrale antenne installatie	mv	mechanische ventilatie	wcd	wandcontactdoos
cap	centraal aardpunt	opb	opbouw	wd	wasdroger
cm	combimagnetron	pv	zonnepanelen	wm	wasmachine
com	communicatie	q	quooker	wp	warmtepomp
cs	continu spanning	rad	radiator	wtw	warmteterugwin unit
hh	(huishoudelijk) wcd algemeen	thv	thermostaat inregeling	zw	zonwering
kk	koelkast	th	thermostaat		
ko	koffie	v.v.	vloerverwarming verdeler		

- Th bedraad naar warmtebron;
- Combinaties onder meervoudige afdekramen aangegeven d.m.v verbindingstreepje;
- Dubbele wandcontactdozen slak inbouw duo/compact doos, horizontaal/verticaal geplaatst;
- Data/tel: 1x RJ45 UTP Cat6 data/tel aansluitpunt bedraad naar verdeelkast;
- UTP: Afgemonteerd op RJ45 contactdoos en bedraad met CAT6 verkiezend in metalen kast op een rol met een RJ45 stekker;
- Rookmelders: Optisch fabr. EI, type EI146, worden gekoppeld met elkaar op dezelfde groep 230V;
- Beltrafo/laddar: beldrukker + beltrafo;
- MV: bediening: 1x RF/CO2 sensor in de woonkamer op 230V, 1x bedieningschakelaar RF/batterij;

HANS BEEN ARCHITECTEN BNA
Industrieweg Zuid 24
Postbus 2
+31 (0)343 450 211
3958 VK Amerongen
3958 ZT Amerongen
www.hansbeen.nl

project:
Elst de Pas

projectnummer:
0364

projectarchitect:
E. Aartsma

onderwerp:
1e verdieping

schaal:	datum:
1:50	11-10-2024
formaat:	getekend:
A3	PWM

wijziging:

tekeningnummer: **B9101**

project fase: **VK**

© All rights reserved by Hans Been Architecten BNA B.V.
Let op! meten in het werk te controleren